



Rechnungs- / Gutschriftenkontrolle & Zentralregulierung

Nachbilden der Rechnung des Lieferanten



- Anzeige aller Wareneingänge, die noch keiner Lieferanten-Rechnung zugeordnet sind
- Nachbildung der vorliegenden Rechnung durch Anklicken der Wareneingänge, Kontrolle über Prüfsumme
- Eingabe von Differenzen bei Mengen, Rabatten, Preisen, Zahlungskonditionen (z.B. Valuta) oder fehlenden Wareneingängen. Je nach dem, ob der Händler oder der Lieferant Recht hat:
 - Lieferant hat Recht: Automatische Korrektur der Wareneingangsbuchungen oder
 - Händler hat Recht:
 - ◆ Bei ZR-Lieferanten: Erzeugung einer Belastungsanzeige oder Gutschriftenanforderung
 - ◆ Bei Direktregulierung: Generieren einer Mail an den Lieferanten mit Dokumentation der Abweichungen und der Bitte um Kontaktaufnahme.
- Nach Erfassung der Rechnung:
 - Bei ZR-Lieferanten: Einstellung der Rechnung in die Regulierungsaufstellung (Dekadenabrechnung)
 - Bei Direktregulierung: Einstellen in den nächsten Zahlungslauf unter Ausnutzung der vereinbarten Zahlungskonditionen
 - Automatische Kontierung für die FiBu
 - Anhängen der gescannten Originalrechnung

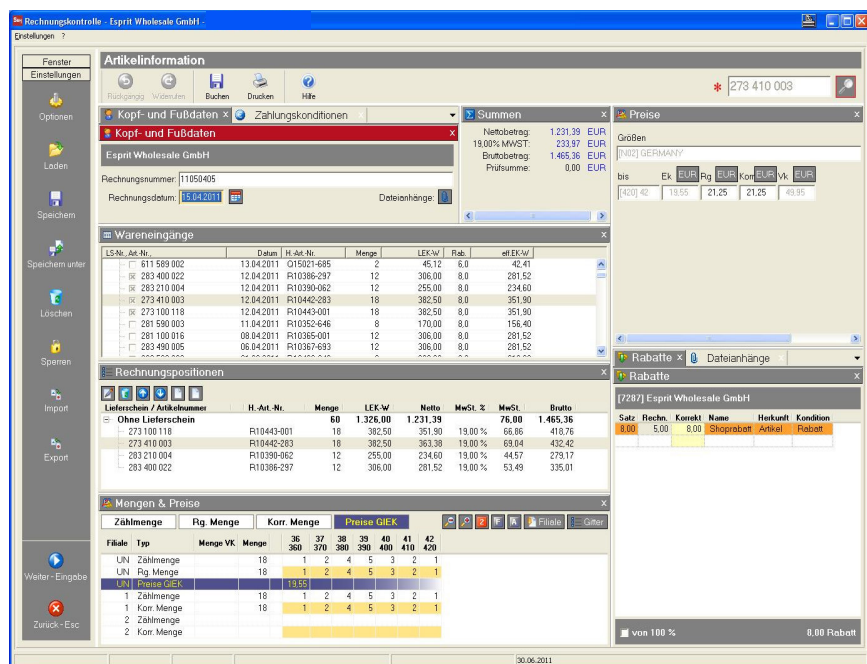

Weitere Informationen unter:

Brandt Software-Produkte GmbH
 Benzstraße 2a
 63741 Aschaffenburg, Germany | Telefon: +49 (0) 6021 - 49860
 E-Mail: vertrieb@brandt-software-produkte.de
www.brandt-software-produkte.de





Rechnungs- / Gutschriften- kontrolle & Zentralregulierung

Reklamationen / Retouren



- Zu Reklamationen oder Lieferanten-Retouren, bei denen der Händler eine „Erstattung“ wünscht, werden automatisch Gutschriftenanforderungen oder Belastungsanzeigen generiert.
- Schnelles Hinzufügen von Auslagen oder Versandkosten
- Bei Eintreffen der Gutschrift: Einfaches und schnelles Buchen durch Übernahme der Daten aus der Gutschriftenanforderung.
- Das manuelle Nachhalten offener Gutschriftenanforderungen entfällt. BITS

Verarbeitung der Saison- Gutschrift und Abschriften- beteiligung



- Rückwirkende Korrektur der warenwirtschaftlichen Erfolgs-Kennzahlen
- Einstellung in die ZR-Aufstellung oder Verarbeitung im nächsten Zahlungslauf

Automatischer Abgleich mit der ZR-Aufstellung



- Die Rechnungen und Gutschriften der Lieferanten werden mit der vorliegenden Regulierungsaufstellung abgeglichen - **auf Wunsch vollautomatisch!**
 1. Anzeige aller erfassten Rechnungen und Gutschriften im Layout der vorliegenden Abrechnung
 2. Import der elektronisch verfügbaren Regulierungsaufstellung (wenn von ZR-Bank unterstützt)
 3. BITS synchronisiert die Aufstellung des Händlers und der ZR-Bank—vollautomatisch—und markiert Differenzen mit einer Ampel-Logik rot, gelb oder grün
 4. Buchen der Regulierungsaufstellung inkl. Erzeugung von Offenen Posten gegenüber der ZR-Bank
- Entfall der manuellen Erfassung einer Belastungsanzeige über das Onlineportal der ZR-Bank.

Stand: Mai 2017

Weitere Informationen unter:

Brandt Software-Produkte GmbH
Benzstraße 2a
63741 Aschaffenburg, Germany | Telefon: +49 (0) 6021 - 49860
E-Mail: vertrieb@brandt-software-produkte.de
www.brandt-software-produkte.de